Staatliches Bauamt
Freising

Hochbau
Straßenbau
Hochschulbau

Staatliches Bauamt Freising
Postfach 1942 • 85319 Freising

PRESSEMITTEILUNG

München, den 1. Dezember 2017

Bundesstraße 301 zwischen Anschlussstelle Freising-Mitte und dem Gewerbegebiet Spöckwiesen
Durchführung von Gehölzpflegearbeiten von voraussichtlich Anfang bis Mitte Dezember 2017

Das Staatliche Bauamt Freising beabsichtigt, entlang der B 301 zwischen der Anschlussstelle Freising-Mitte der BAB 92 und Hallbergmoos auf Höhe des Flughafens Gehölzpflegemaßnahmen voraussichtlich ab Anfang Dezember 2017 durchzuführen.

Die Arbeiten erfolgen unter halbseitiger Sperrung, teilweise mittels Lichtsignalanlage. Um die Verkehrsbeeinträchtigungen möglichst gering zu halten, sind die Arbeiten auf den Zeitraum zwischen 09:30 Uhr und 15:00 Uhr beschränkt.

Die Gehölze werden in Abschnitten zurückgeschnitten. Einzelne Bäume werden besonders freigestellt, damit sich diese besser entwickeln können. Die Maßnahme dient dem langfristigen Erhalt der Gehölzbestände. Auf diese Weise werden die Gehölze verjüngt und entwickeln sich wieder zu einem dichten und stufig aufgebauten Bestand.

Das Staatliche Bauamt Freising bittet alle betroffenen Verkehrsteilnehmer um Verständnis für die auftretenden Behinderungen und die Anlieger um Nachsicht für die mit den gesamten Arbeiten verbundenen Beeinträchtigungen.

Projektleitung:
Martina Hoffmann, Tel.: 08161-932 2150; E-Mail: martina.hoffmann@stbafs.bayern.de
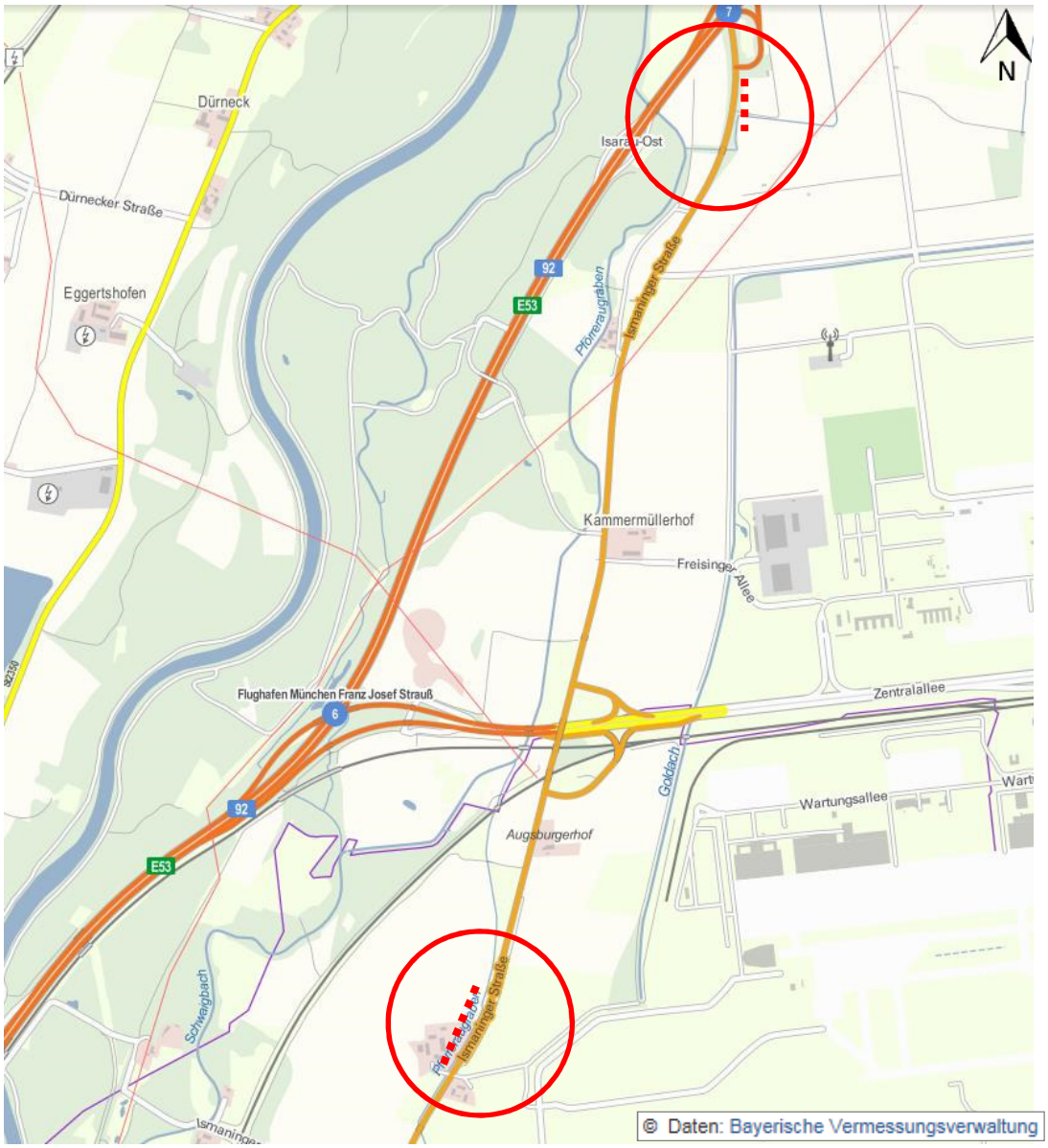
Übersichtslageplan