

4 A FCS T

- Entwicklung extensiv genutzter magerer Wiesen aus Acker mit großflächig zeitweise nassen Geländevertiefungen in der Rosenau südlich Moosburg a.d. Isar zum Schutz von Großem Brachvogel, Kiebitz, Feldlerche und Wiesenschafstelze.

5 A FCS T

- Entwicklung extensiv genutzter magerer Wiesen aus Acker mit großflächig zeitweise nassen Geländevertiefungen in der Rosenau südlich Moosburg a.d. Isar zum Schutz von Großem Brachvogel, Kiebitz, Feldlerche, Wachtel und Wiesenschafstelze.

© Bayerische Vermessungsverwaltung, Geobasisdaten
(Darstellung der Flurkarte als Eigentumsnachweis nicht geeignet)
© Bayerisches Landesamt für Umwelt, www.lfu.bayern.de
Lagesystem: GK 4
Höhensystem: DHHN12

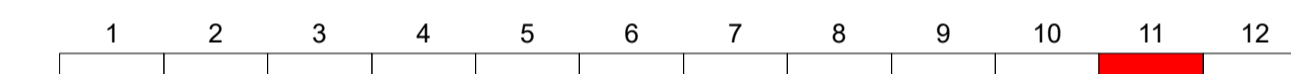
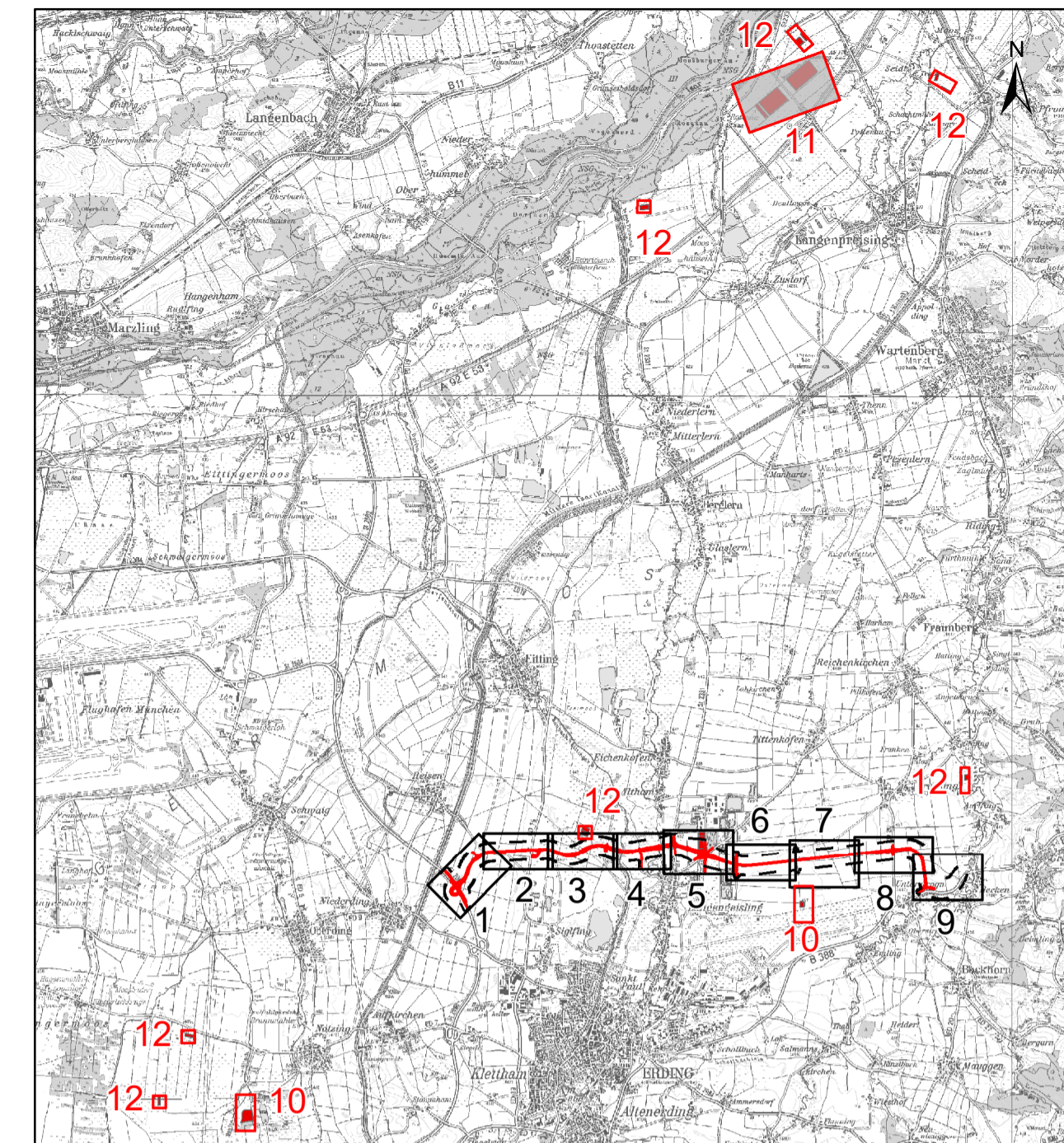

Institut für Umweltplanung und Raumentwicklung		ifuplan	
Amalienstr. 79 80799 München Tel.: 089/3074975-0, Fax: 089/3074975-25 www.ifuplan.de	bearbeitet gezeichnet geprüft	Datum Oktober 2019 Oktober 2019 Oktober 2019	Name Ge. Ot./Sc. Fr.
Projekt: 11709		Datei: ED99_Mas_2002_trassenfern_Blat11_FE	

Freistaat Bayern Staatliches Bauamt Freising Fachbereich Straßenbau München		bearbeitet gezeichnet geprüft	
Wasserstraße 43 80797 München Tel.: 089/19322-0, Fax: 089/19322-3730 E-Mail: poststelle@stabsf.bayern.de	Datum Okt. 2019	Name Utschig	
PSP-Nr.: B11S ASKB0003.00.E1.1X		Projekt: EDX99_OU_Erding	
Reg.-Nr.: 1364 - 6.4 k - 11 PT1			

Nr.	Art der Änderung	Datum	Zeichen

FESTSTELLUNGSENTWURF

Straßenbauverwaltung des Landkreises Erding	Unterlage / Blatt-Nr.: 9.2 / 11 T
Straße / Abschn.-Nr. / Station: St2580_140_4,357 bis B388_280_0,542	Landschaftspflegerischer Maßnahmenplan
PROJIS-Nr.:	4 A FCS T und 5 A FCS T (trassenfern) Maßstab: 1 : 2000

Staatsstraße 2331 / Kreisstraße ED 99
Nordumfahrung Erding mit Verlegung der Staatsstraße 2331
Bau-km 0+000 bis Bau-km 8+679,948

1. Tektur aufgestellt:
München, den 08.02.2021
Staatliches Bauamt Freising
F. Krötz
Krötz, Baurat

1. Tektur zur Planfeststellung vom 20.08.2014