

Gemeinde Fraunberg
Gemarkung Reichenkirchen

Gemeinde Bockhorn
Gemarkung Bockhorn

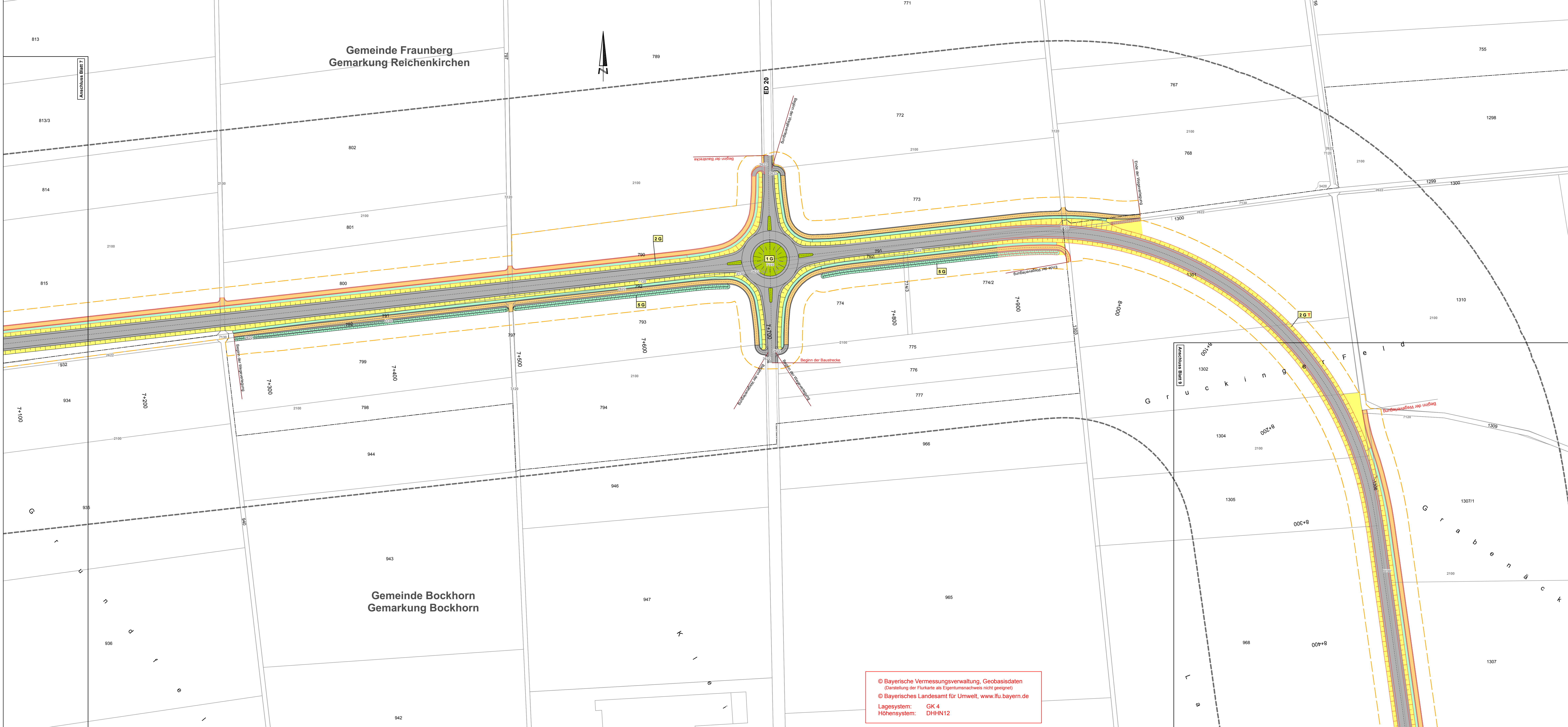

© Bayerische Vermessungsverwaltung, Geobasisdaten
(Darstellung der Flurkarte als Eigentumsnachweis nicht geeignet)
© Bayerisches Landesamt für Umwelt, www.lfu.bayern.de
Lagesystem: GK 4
Höhensystem: DHHN12

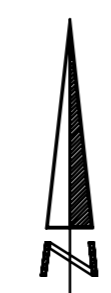
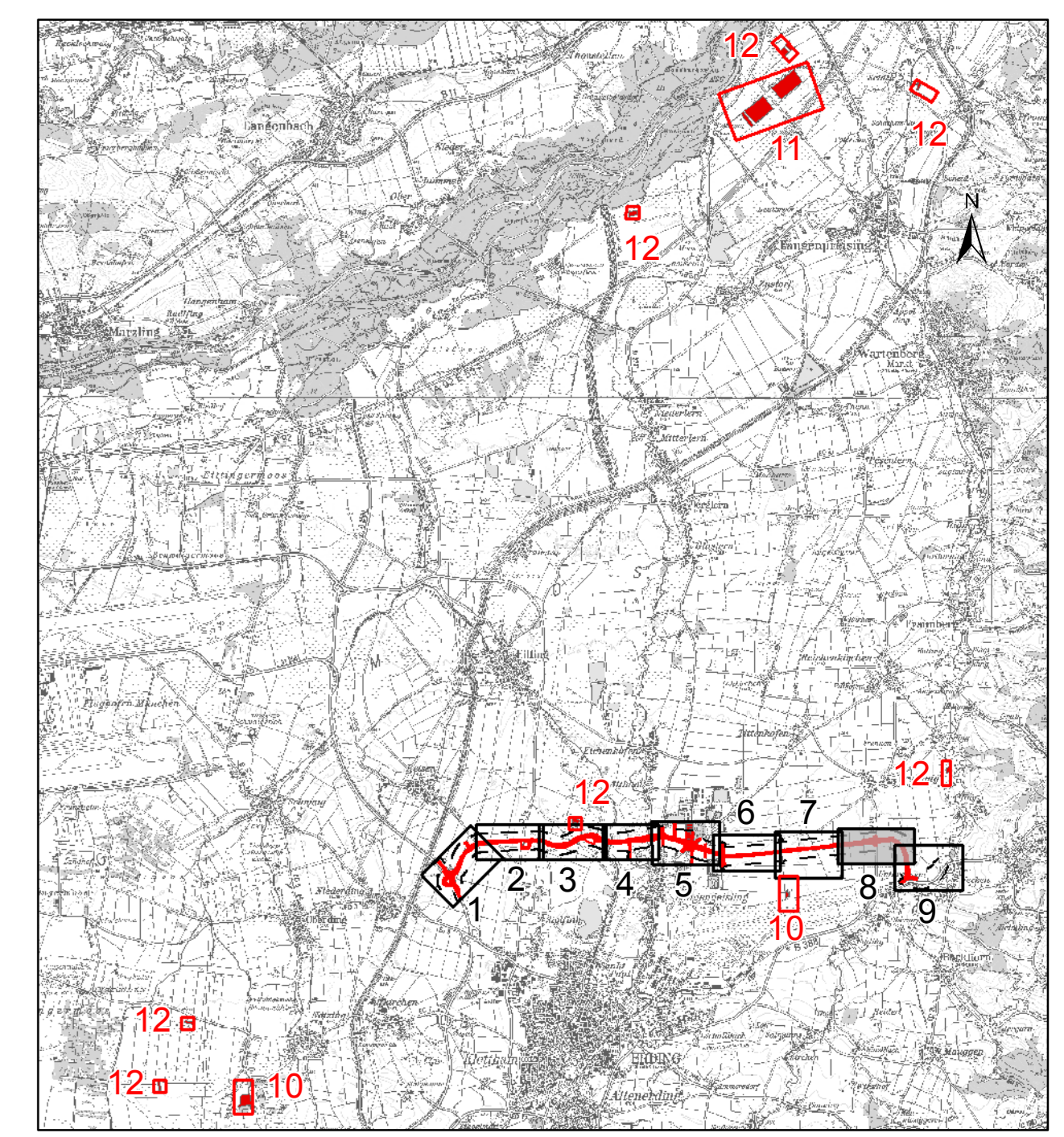

| | | | | | |
|--|--------------|---------------------------------|---------|------------------------------|--|
| Institut für Umweltplanung und Raumentwicklung ifuplan | | Datum | | Name | |
| bearbeitet | Oktober 2019 | Ge | | | |
| gezeichnet | Oktober 2019 | Ok/Sc | | | |
| geprüft | Oktober 2019 | Fr | | | |
| Projekt: 11709 | | Datum | | | |
| Datei: ED99_MH_100_948_F1 | | Name | | | |
| Freistaat Bayern | | Datum | | Name | |
| Staatliches Bauamt Freising | | bearbeitet | | | |
| Fachbereich Straßenbau München | | gezeichnet | Ok 2019 | Ulrich | |
| Warenstraße 43 | | geprüft | | | |
| 80709 Freising | | PSP-Nr.: B115.ASK(B003.00.E1.1X | | Projekt: EDX99_OU_Erding | |
| Tel.: 089 19355-0, Fax: 089 1630-2730 | | Reg.-Nr.: 1304_6.4 m - 8 PFT | | Reg.-Nr.: 1304_6.4 m - 8 PFT | |
| E-Mail: psp@stb.bayern.de | | | | | |

| | | |
|---|--|---|
| FESTSTELLUNGSENTWURF | | |
| Straßenbauverwaltung des Landkreises Erding | | Unterlage / Blatt-Nr.: 9.2 / 8 T |
| Straße / Abschn.-Nr. / Station: S12580_140_4.357 bis B388_280_0.542 | | Landschaftspflegerischer Maßnahmenplan |
| PROJIS-Nr.: Staatsstraße 2331 / Kreisstraße ED 99 | | Bau-km 7+100 bis Bau-km 8+200 |
| Nordumfahrung Erding mit Verlegung der Staatsstraße 2331 | | Maßstab: 1 : 1000 |
| Bau-km 0+000 bis Bau-km 8+679,948 | | |
| 1. Tektur aufgestellt: München, den 08.02.2021 Staatliches Bauamt Freising <i>Krotz</i> Krotz, Baurat | | |
| | | 1. Tektur zur Planfeststellung vom 20.08.2014 |