

© Bayerische Vermessungsverwaltung, Geobasisdaten
 (Darstellung der Flurkarte als Eigentumsnachweis nicht geeignet)
 © Bayerisches Landesamt für Umwelt, www.lfu.bayern.de
 Lagesystem: GK 4
 Höhensystem: DHHN12

Gemarkung Langengeisling

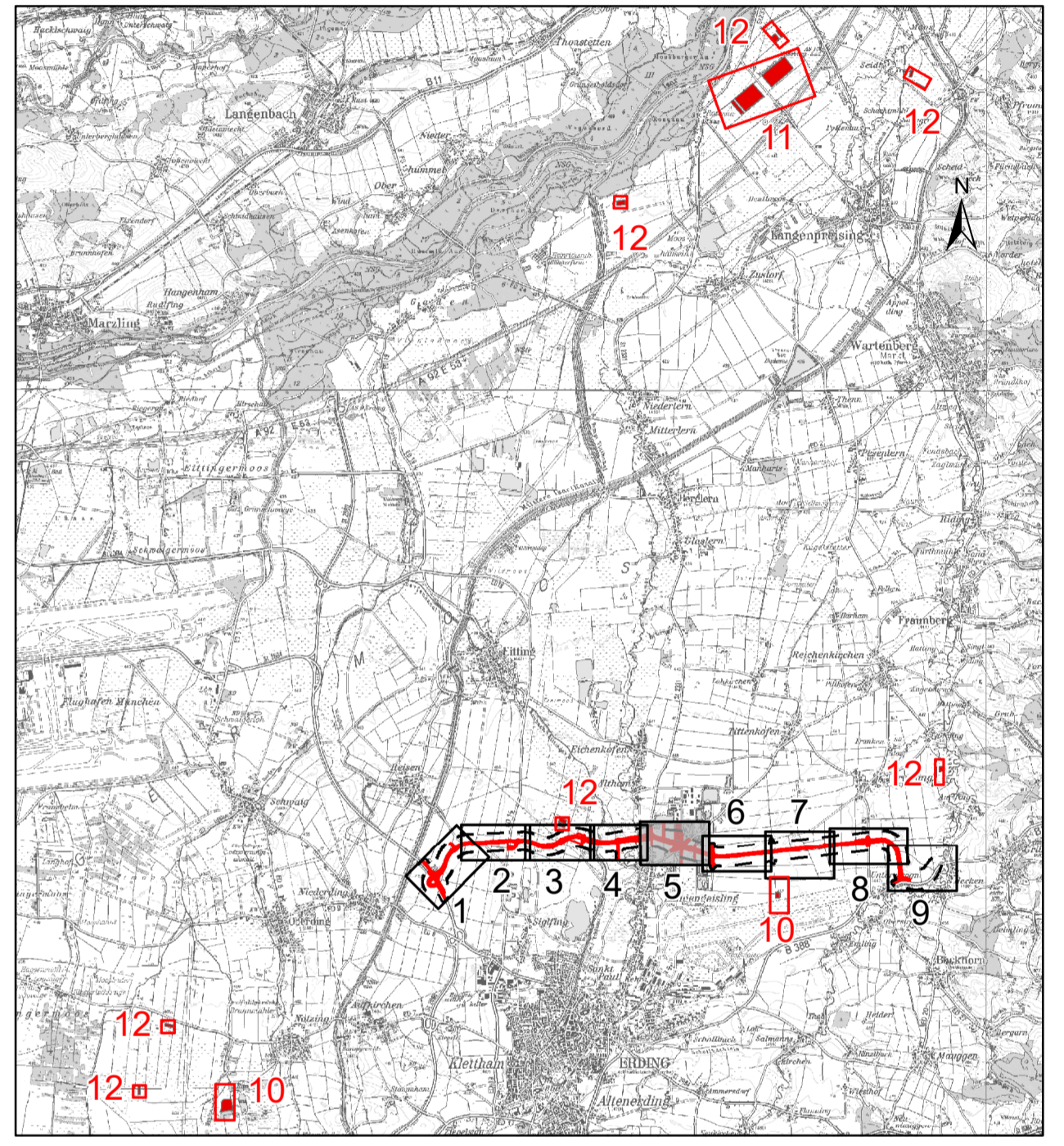
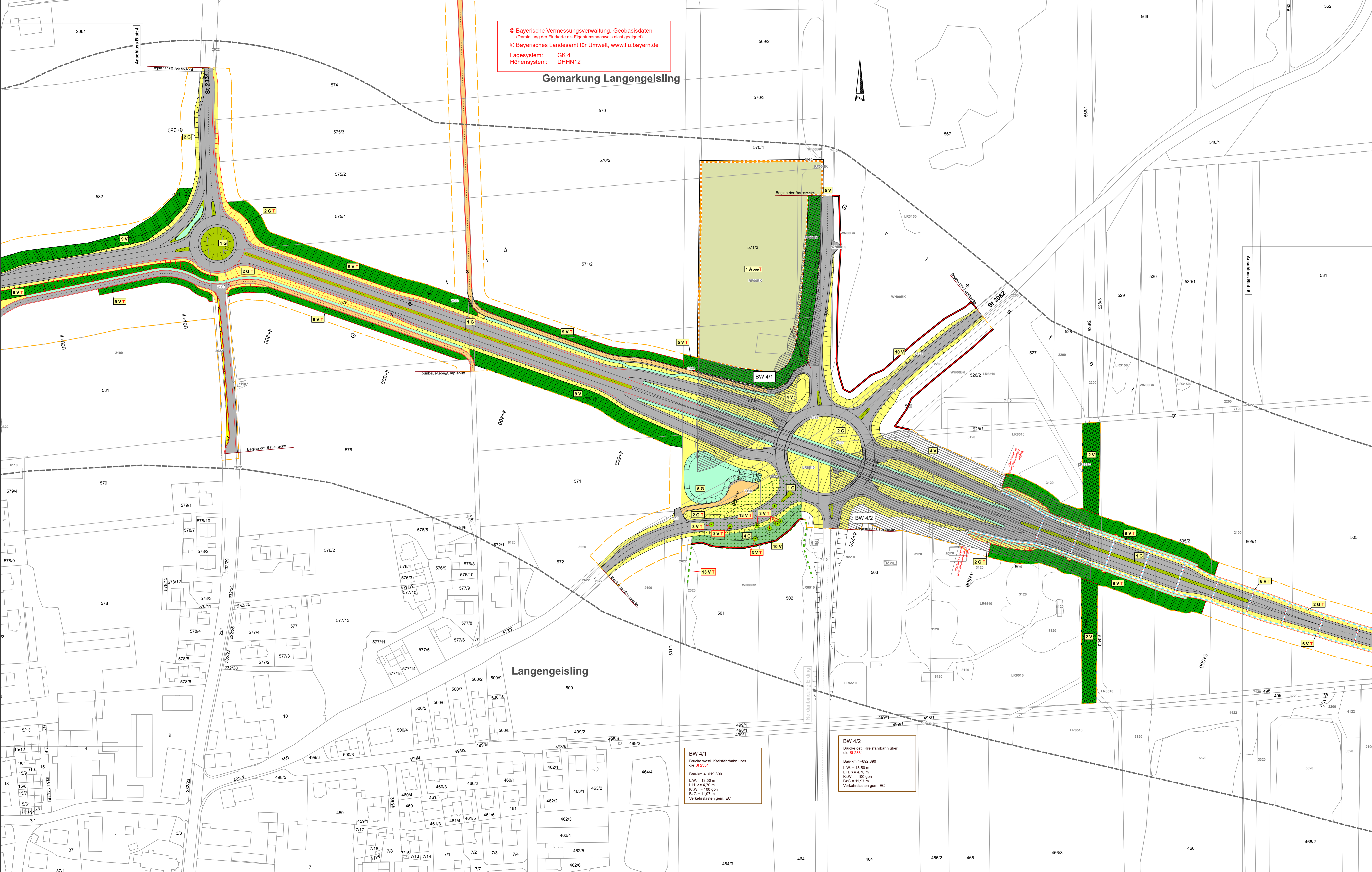

Institut für Umweltplanung und Raumentwicklung ifuplan		Datum	Name
Anlass: 78 8070 München Tel.: 089 30701-10 Fax: 089 30701-25 www.ifuplan.de		bearbeitet	Oktober 2019 Ge.
		gezeichnet	Oktober 2019 Of./Sc.
		geprüft	Oktober 2019 Fr.
		Projekt: 11709	
		Datei: ED99_Max_1000_Baum_FE	

Freistaat Bayern Staatliches Bauamt Freising Fachbereich Straßenbau München		Datum	Name
Wiesenstraße 43 8070 München Tel.: 089 1002-0 Fax: 089 1002-2710 E-Mail: poststelle@stb.bayern.de		bearbeitet	Oktober 2019 Utschig
		gezeichnet	Oktober 2019 Of./Sc.
		geprüft	Oktober 2019 Fr.
		Projekt: ED99_OU_Erding	
		Reg.-Nr.: 1364 - 6.4 m - 5 PTT1	

Nr.	Art der Änderung	Datum	Zeichen

FESTSTELLUNGSENTWURF

Straßenbauverwaltung des Landkreises Erding		Unterlage / Blatt-Nr.:	9 2 / 5 T
Straße / Abschn.-Nr. / Station: S2580 140_4,357 bis B388 280_0,542		Landchaftspflegerischer Maßnahmenplan	
PROJIS-Nr.:		Bau-km 4+000 bis Bau-km 5+100	
		Maßstab: 1 : 1000	

Staatsstraße 2331 / Kreisstraße ED 99
 Nordumfahrung Erding mit Verlegung der Staatsstraße 2331
 Bau-km 0+000 bis Bau-km 8+679,948

1. Tektur aufgestellt:
 München, den 08.02.2021
 Staatliches Bauamt Freising
F. Holz
 Krötz, Baurat

1. Tektur zur Planfeststellung
 vom 20.08.2014

BW 4/1
 Brücke weatl. Kreisfahrbahn über
 die St 2331
 Bau-km 4+619,890
 L.W. = 13,50 m
 L.H. = 4,70 m
 KfW = 100 gpn
 BzG = 11,97 m
 Verkehrsrisen gem. EC

BW 4/2
 Brücke ostl. Kreisfahrbahn über
 die St 2331
 Bau-km 4+622,800
 L.W. = 13,50 m
 L.H. = 4,70 m
 KfW = 100 gpn
 BzG = 11,97 m
 Verkehrsrisen gem. EC