

© Bayerische Vermessungsverwaltung, Geobasisdaten
 (Darstellung der Flurkarte als Eigentumsnachweis nicht geeignet)
 © Bayerisches Landesamt für Umwelt, www.lfu.bayern.de
 Lagesystem: GK 4
 Höhensystem: DHNN12

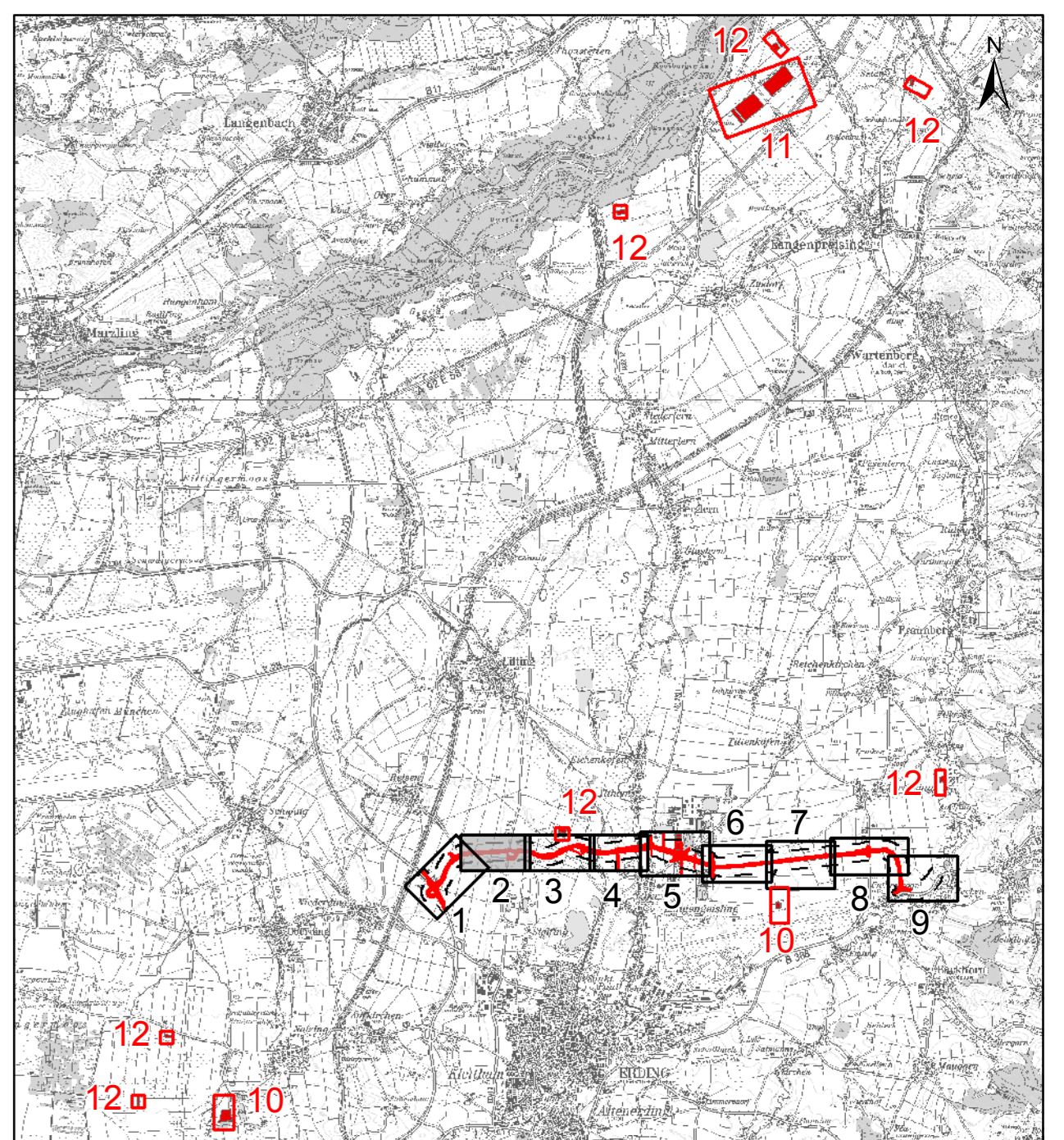

Institut für Umweltplanung und Raumentwicklung ifuplan		Datum		Name	
bearbeitet	Oktober 2019	Ge.			
gezeichnet	Oktober 2019	Ol./Sc.			
geprüft	Oktober 2019	Fr.			
Projekt: 11709			Datum		
Dabei: ED99_Ma_100_Bau2_FE					

Freistaat Bayern Staatliches Bauamt Freising Fachbereich Straßenbau München		Datum		Name	
bearbeitet					
gezeichnet	Oktober 2019	Utschig			
geprüft	Oktober 2019	Utschig			
PSP-Nr.: B11S-ASKB0003.00.E1.1X			Datum		
Projekt: EDX99_OU_Erding					
Reg.-Nr.: 1364 - 6.4 m - 2 PT1					

Nr.	Art der Änderung	Datum	Zeichen

FESTSTELLUNGSENTWURF

Straßenbauverwaltung des Landkreises Erding
 Straße / Abschn.-Nr. / Station: S2580_140_4,357 bis B388_280_0,542
 PROJUS-Nr.: 11709

Unterlage / Blatt-Nr.: 9 2 / 2 T
 Landschaftspflegerischer
 Maßnahmenplan
 Bau-km 1+000 bis Bau-km 2+050
 Maßstab: 1:1000

Staatsstraße 2331 / Kreisstraße ED 99
 Nordumfahrung Erding mit Verlegung der Staatsstraße 2331
 Bau-km 0+000 bis Bau-km 8+679,948

1. Tektur aufgestellt:
 München, den 08.02.2021
 Staatliches Bauamt Freising
 Kröt, Baurat

1. Tektur zur Planfeststellung
 vom 20.08.2014