



**BW 0/2**  
 Brücke St 2580 über einen offW  
 (Verbreiterung best. Brücke)  
 Bau-km 4+039,322 (FTO)  
 L.W. = 7,20 m  
 L.H. >= 4,50 m  
 Kf.W. = 47,00 gsm  
 BzG = 15,65 bis 15,90 m  
 Verkehrslasten gem. EC

**BW 0/3**  
 Brücke ED 99 über einen offe-  
 rten Fack- und Waldweg (offW)  
 Bau-km 0+480  
 L.W. = 7,50 m  
 L.H. >= 4,50 m  
 Kf.W. = 100 gsm  
 BzG = 11,90 m  
 Verkehrslasten gem. EC

**BW 0/1**  
 Brücke westlich Rampe St 2580  
 (Darstellung der Flankante als Eigentumsnachweis nicht geeignet)  
 Bau-km 0+267,424  
 L.W. = 20,00 / 20,00 m  
 L.H. >= 4,70 m  
 Kf.W. = 98,637 gsm  
 BzG = 11,60 m  
 Verkehrslasten gem. EC

Beginn der Baustrecke  
 Bau-km 0+000  
 Str.km St2580\_140\_4\_357

© Bayerische Vermessungsverwaltung, Geobasisdaten  
 © Bayerisches Landesamt für Umwelt, www.lfu.bayern.de  
 Lagesystem: GK 4  
 Höhensystem: DHN12

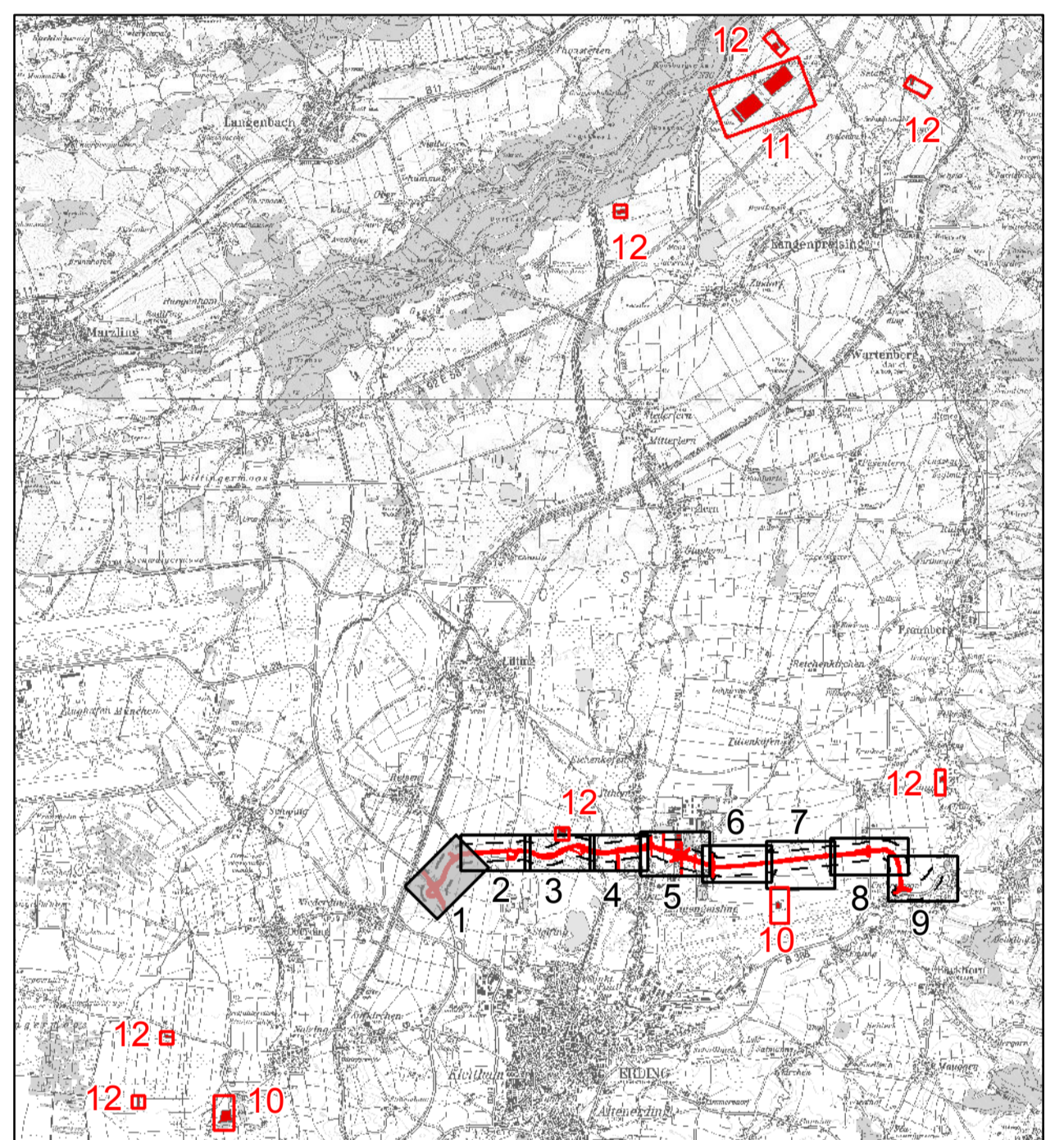

Institut für Umwelplanung und Raumentwicklung		ifuplan	
bearbeitet	Oktober 2019	Datum	Name
gezeichnet	Oktober 2019	Ge.	
geprüft	Oktober 2019	Dr.-Ing.	
Projekt: 11709		Datei: ED99_WA_1000_Baum_P1	

Freistaat Bayern Staatliches Bauamt Freising Fachbereich Straßenbau München		ifubau	
bearbeitet		Datum	Name
gezeichnet		Dr.	Ulrich
geprüft	04. 2019	Utschig	
PS-Nr.	BT/S ASK/003.00.E1.1X	Projekt	ED99_OU_Erding
Reg.-Nr.	1364 - 6.4 m - 1 PT1		

Nr.	Art der Änderung	Datum	Zeichen
-----	------------------	-------	---------

**FESTSTELLUNGSENTWURF**

Straßenbauverwaltung des Landkreises Erding		Unterlage / Blatt-Nr.: Landschaftspflegerischer Maßnahmenplan	
Straße / Abschn.-Nr. / Station: St2580_140_4_357 bis St398_280_0_542		Bau-km 0+000 bis Bau-km 1+000	
PROJUS-Nr.: Staatsstraße 2331 / Kreisstraße ED 99		Maßstab: 1 : 1000	

Nordumfahrung Erding mit Verlegung der Staatsstraße 2331  
 Bau-km 0+000 bis Bau-km 8+679,948

1. Tektur aufgestellt:  
 München, den 08.02.2021  
 Staatliches Bauamt Freising  
 Krötz, Baurat

1. Tektur zur Planfeststellung  
 vom 20.08.2014