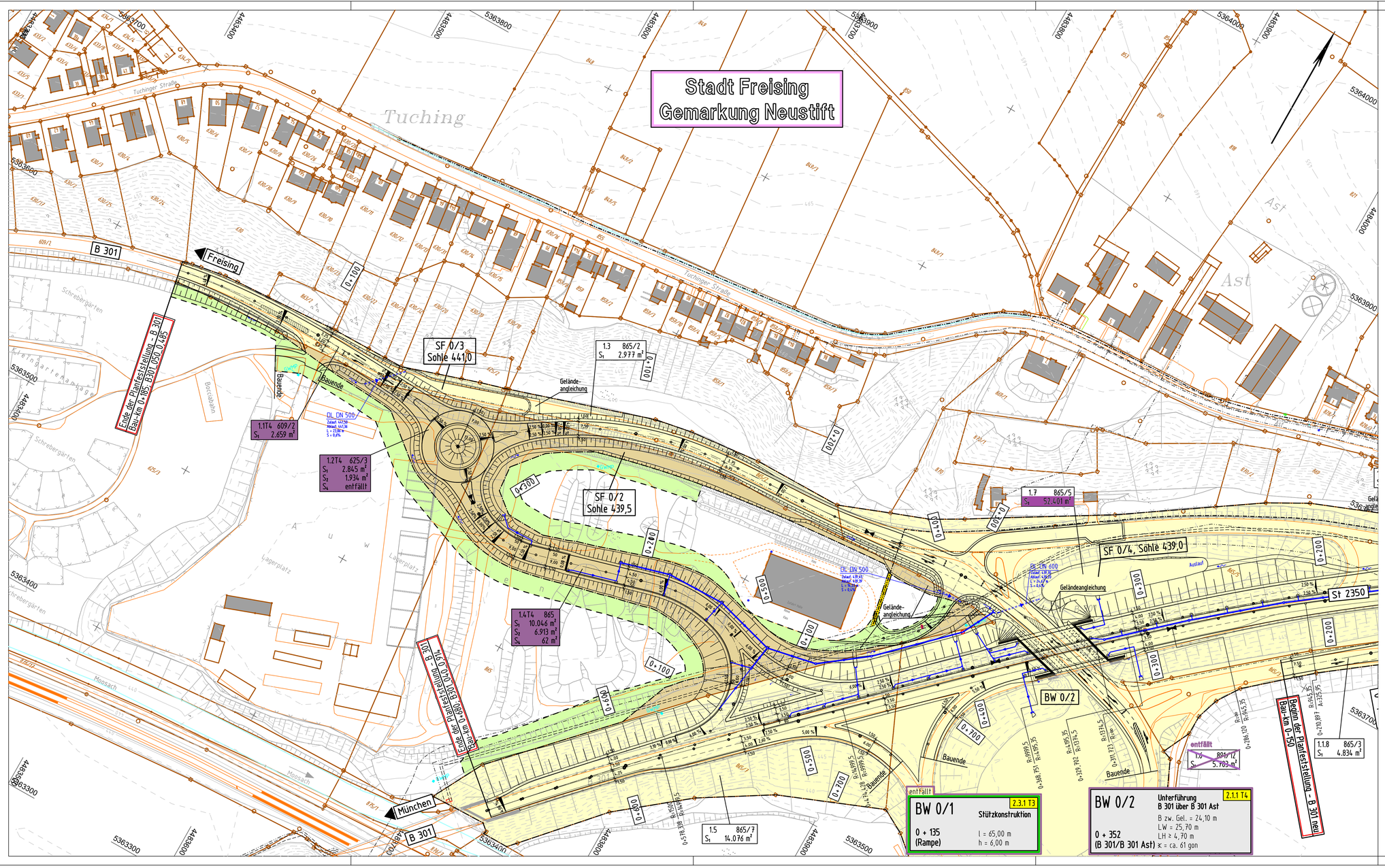

Legende – Grunderwerb

- zu erwerbende Fläche für den Straßenbau
- vorübergehend in Anspruch zu nehmende Fläche
- Fläche für Grunddienstbarkeit
- entschädigungsloser Übergang auf den neuen Träger der Straßenbaulast

Nr. im Grunderwerbsverzeichnis
5 - Nr. des Grunderwerbsplanes
24 - fortlaufende Nummerierung

5.24	123	amtliche Flurstücksnummer
1	1.405 m²	zu erwerbende Fläche für den Straßenbau
2	256 m²	vorübergehend in Anspruch zu nehmende Fläche
3	2.356 m²	zu erwerbende Fläche für Ausgleichs- und Ersatzmaßnahmen
4	16 m²	Fläche für Grunddienstbarkeit

S_1 S_2 Straßen- und Wegeflächen, die bereits Gebietskörperschaften zustehen

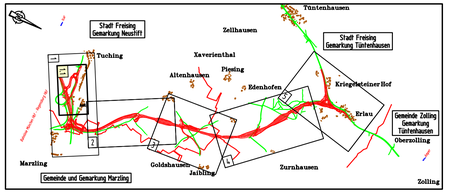

Hyna + Weiß
Bauingenieure

Hyna + Weiß Bauingenieure GmbH | Internet www.hyna-weiss.de
Thomas-Dölle-Str. 22 | 86316 Friedberg | Tel 0821-268 970

BV: 093.10.10	Datum	Name
bearbeitet:	06/2020	Dr. Kupfer
gezeichnet:	06/2020	Buhn
geprüft:	06/2020	Weiß
Datei: 093101/0 T4_U11101-1_GELP_ohneEig_1000.plt		

Staatliches Bauamt Freising
Fachbereich Straßenbau

Winzererstraße 43
80797 München

TEL.08161/932-0, FAX.08161/932-3730, E-MAIL:poststelle@stbafs.bayern.de

bearbeitet:	-	extern
gezeichnet:	-	extern
geprüft:	06/2020	Wagner
PSP Nr.: B115.ABBA0012.00		
PSP Bez.: N-OU Freising		

Nr.	Art der Änderung	Datum	Zeichen
D	Anhebung des Kreisverkehrsplatzes Freising wegen Altlast Tuching	06/2020	Dr. Kupfer

PLANFESTSTELLUNG

Straßenbauverwaltung Freistaat Bayern

Staatliches Bauamt Freising

Straße / Abschn.-Nr. / Station: B301_040_1.360 bis B301_080_3.361

PROJIS-Nr.:

Unterlage / Blatt-Nr.: 11.1 / 1.1T4
Grunderwerbsplan - Blatt 1.1
westlich Bau-km 0-100
Maßstab: 1 : 1 000

B 301 Freising - Au i. d. Hallertau
Nordostumfahrung Freising

4. Tektur:
München, den 25.06.2020
Staatliches Bauamt

Schiebel, Bauräthin

Höhen über NN im DHHN12 (Status 100)

Kartengrundlage: © Bayerische Vermessungsverwaltung