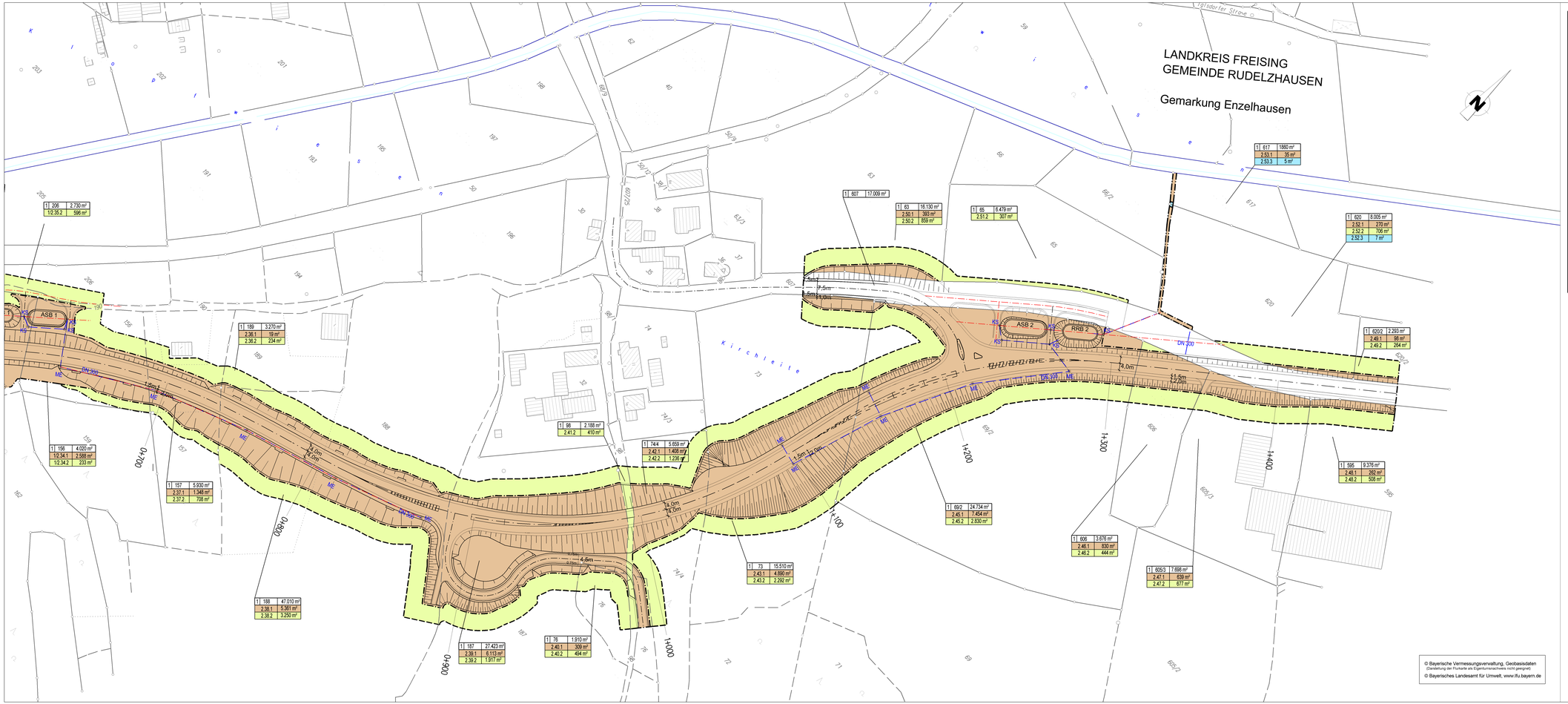

Zeichenerklärung

Grunderwerb

- zu erwerbende Fläche
- vorübergehend in Anspruch zu nehmende Fläche
- dauerhaft zu belastende Fläche

3	14/2	4.248 m²

Flur / Flurstück / Größe des Flurstücks

2.34.1	345 m²

lfd. Nr. im Grunderwerbsverzeichnis / Größe der Teilfläche
2 Nr. des Grunderwerbsplans
34 lfd. Nr. des betroffenen Flurstücks
1 Teilfläche eines Flurstücks

Zusammengehörigkeitspfeil

Flurstücksgrenze

156/16 Flurstücksnummer

Staatliches Bauamt Freising
Fachbereich Straßenbau

Winzererstraße 43
80797 München

Tel.: 089/30797-0; Fax: 089/30797-216, E-Mail: poststelle@stbafs.bayern.de

bearbeitet:	Juni 2014	Mayr
gezeichnet:	Juni 2014	Mayr
geprüft:	Juli 2014	Höpp

PSP Nr.: B118.AB880022.00

Projekt: B0301_OU_Enzelhausen

Nr.	Art der Änderung	Datum	Zeichen

FESTSTELLUNGSENTWURF

Straßenbauverwaltung Freistaat Bayern

Staatliches Bauamt Freising

Straße / Abschn.-Nr. / Station: von B301_210_0,95 bis B301_210_2,60

PROJIS-Nr.:

Unterlage / Blatt-Nr.: 10 / 2

Grunderwerbsplan

Maßstab: 1 : 1 000

B 301 Freising - Mainburg
Verlegung bei Enzelhausen

Bau-km 0+000 bis 1+470,688

aufgestellt:
Staatliches Bauamt Freising

Neupert, Bauoberrat
München, den 01.08.2014

Reg-Nr:

Pfad: FE_GE-Plan_U10