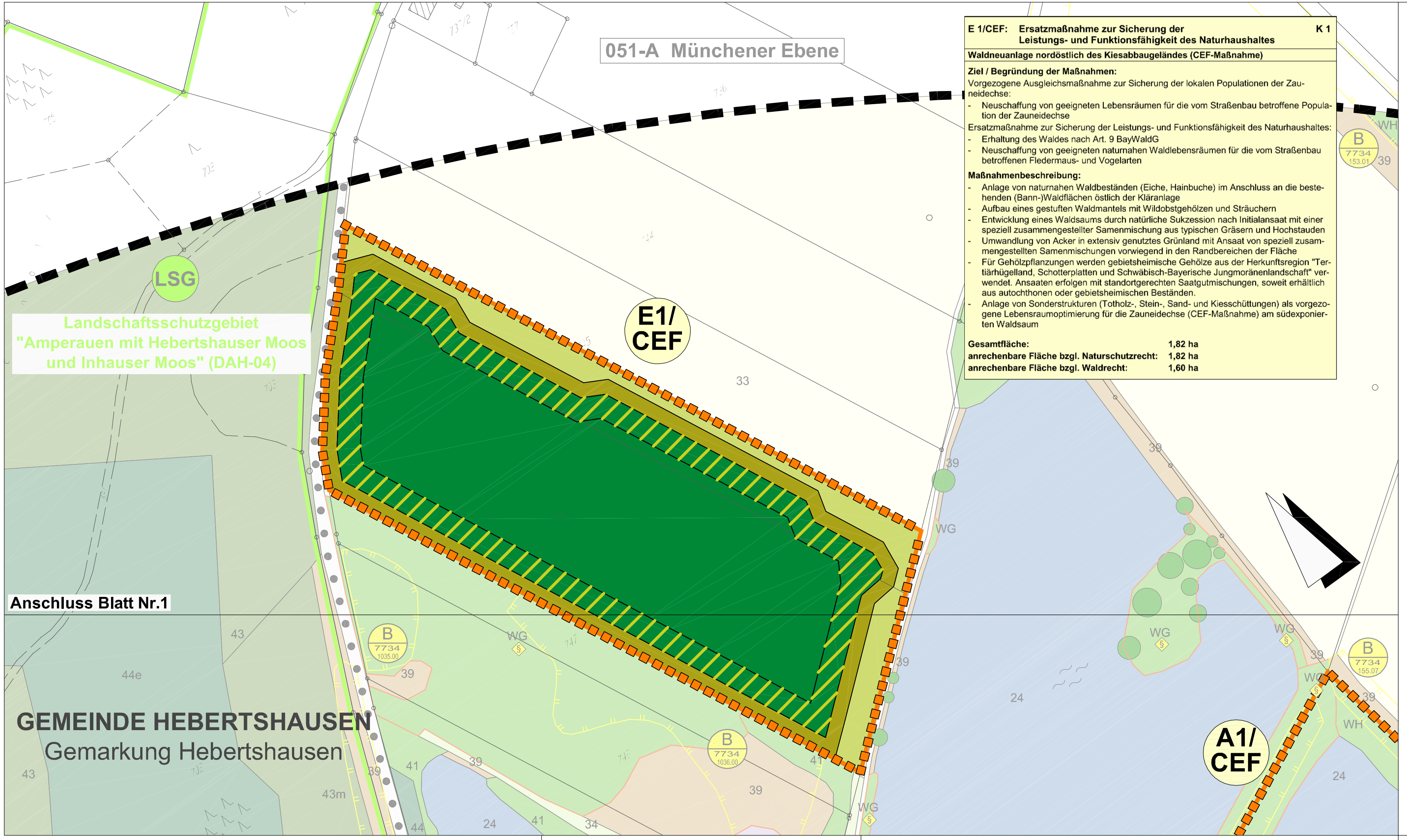

E 1/CEF: Ersatzmaßnahme zur Sicherung der Leistungs- und Funktionsfähigkeit des Naturhaushaltes **K 1**

Waldneuanlage nordöstlich des Kiesabbaugeländes (CEF-Maßnahme)

Ziel / Begründung der Maßnahmen:

Vorgezogene Ausgleichsmaßnahme zur Sicherung der lokalen Populationen der Zauneidechse:

- Neuschaffung von geeigneten Lebensräumen für die vom Straßenbau betroffene Population der Zauneidechse

Ersatzmaßnahme zur Sicherung der Leistungs- und Funktionsfähigkeit des Naturhaushaltes:

- Erhaltung des Waldes nach Art. 9 BayWaldG
- Neuschaffung von geeigneten naturnahen Waldlebensräumen für die vom Straßenbau betroffenen Fledermaus- und Vogelarten

Maßnahmenbeschreibung:

- Anlage von naturnahen Waldbeständen (Eiche, Hainbuche) im Anschluss an die bestehenden (Bann-)Waldflächen östlich der Kläranlage
- Aufbau eines gestuften Waldmantels mit Wildobstgehölzen und Sträuchern
- Entwicklung eines Waldsaums durch natürliche Sukzession nach Initialansaat mit einer speziell zusammengestellter Samenmischung aus typischen Gräsern und Hochstauden
- Umwandlung von Acker in extensiv genutztes Grünland mit Ansaat von speziell zusammengestellten Samenmischungen vorwiegend in den Randbereichen der Fläche
- Für Gehölzpflanzungen werden gebietsheimische Gehölze aus der Herkunftsregion "Tertiärhügelland, Schotterplatten und Schwäbisch-Bayerische Jungmoränenlandschaft" verwendet. Ansaaten erfolgen mit standortgerechten Saatgutmischungen, soweit erhältlich aus autochthonen oder gebietsheimischen Beständen.
- Anlage von Sonderstrukturen (Totholz-, Stein-, Sand- und Kiesschüttungen) als vorgezogene Lebensraumoptimierung für die Zauneidechse (CEF-Maßnahme) am südexponierten Waldsaum

Gesamtfläche:	**1,82 ha**
anrechenbare Fläche bzgl. Naturschutzrecht:	**1,82 ha**
anrechenbare Fläche bzgl. Waldrecht:	**1,60 ha**

1 2 3 4 5

Bearbeitung:

Dr. H. M. Schober
Gesellschaft für Landschaftsarchitektur mbH
Kammerhof 6 · 85354 Freising · Germany
Tel.: +49 (0) 8161 3001 · Fax: +49 (0) 8161 9 44 33
zentrale@schober-larc.de · www.schober-larc.de

bearbeitet:	Juli 2014	TH
gezeichnet:	Juli 2014	LH, BK
geprüft:	Juli 2014	Dr. Schober
Projekt: 06011		

Staatliches Bauamt Freising
Fachbereich Straßenbau

Winzererstraße 43
80797 München

Tel.: 089/30797-0, Fax: 089/30797-216, E-Mail: poststelle@stbfs.bayern.de

bearbeitet:		
gezeichnet:		
geprüft:	08.2014	Hoffmann
PSP Nr.: B11S.ALSA0023.00		
Projekt: L2063_OU_Dachau		

Nr.	Art der Änderung	Datum	Zeichen

FESTSTELLUNGSENTWURF

Straßenbauverwaltung Freistaat Bayern

Staatliches Bauamt Freising

Straße / Abschn.-Nr. / Station: L2063 / 660 / 0,400 bis GVS / 3,840

PROJIS-Nr.:

Unterlage / Blatt-Nr.: 9.2 / 5

Lageplan der Landschaftspflegerischen Massnahmen

Maßstab: 1 : 1000

St 2063 Karlsfeld - St 2339
Neubau der Ostumfahrung Dachau

Bau-km 0-070 bis 3+650

aufgestellt:
Staatliches Bauamt Freising

Neupert, BOR
München, den 01.08.2014

Reg-Nr: 1351 - 6.4m - 5P

Geobasisdaten: © Bayerische Vermessungsverwaltung (Darstellung der Flurkarte als Eigentumsnachweis nicht geeignet)