







# FFH-VERTRÄGLICHKEITSSTUDIE FÜR DAS GEBIET SPA DE 7637-371 "NÖRDLICHES ERDINGER MOOS"

## Legende

-  NATURA 2000-Gebiet (SPA), das Gegenstand der vorliegenden FFH-Verträglichkeitsprüfung ist
-  NATURA 2000-Gebiete (SPA), bei denen Beeinträchtigungen von vornherein ausgeschlossen werden konnten
-  NATURA 2000-Gebiete (FFH), bei denen Beeinträchtigungen von vornherein ausgeschlossen werden konnten
-  Funktionale Beziehungen zwischen NATURA 2000-Gebieten
-  Streckenverlauf des geprüften Projektes St 2580 Flughafentangente Ost, 4-streifiger Ausbau zwischen der St 2584 und der St 2084
-  Straßenbau- und Eisenbahnprojekte
-  Flächeninanspruchnahme der planfestgestellten 3. Start- und Landebahn am Flughafen München inkl. Folgemaßnahmen

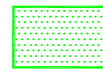
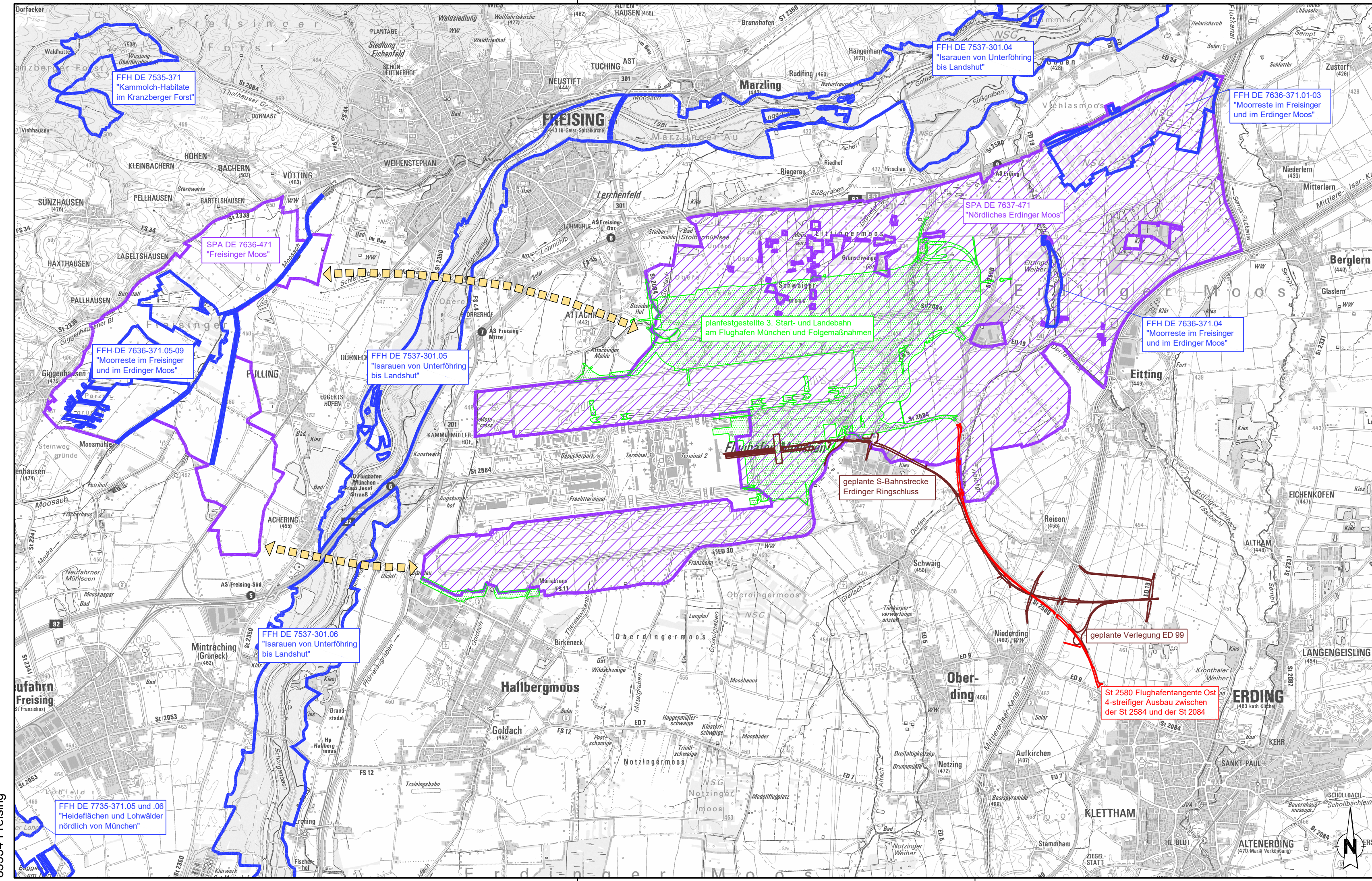

|   |                              |            |           |    |
|---|------------------------------|------------|-----------|----|
| <b>Grünplan GmbH</b><br>Prinz-Ludwig-Straße 48<br>85354 Freising<br><i>Petra Schmid</i> | Tel: 0816/13015              | Datum      | Zeichen   |    |
|   | Fax: 0816/12868              | bearbeitet | Juli 2021 | PS |
|   | info@gruenplan-gmbh.de       | gezeichnet | Juli 2021 | PS |
|   | http://www.gruenplan-gmbh.de | geprüft    | Juli 2021 | PS |

|  |            |            |
|--|------------|------------|
| Freistaat Bayern<br>Staatliches Bauamt Freising<br>Fachbereich Straßenbau München<br> | Datum      | Name       |
|  | bearbeitet |            |
|  | gezeichnet |            |
|  | geprüft    | Sept. 2021 |
| Reg.-Nr.: 1402-6f-1PT  |            |            |

| Nr. | Art der Änderung | Name | Zeichen |
|-----|------------------|------|---------|
|     |                  |      |         |
|     |                  |      |         |
|     |                  |      |         |

# FESTSTELLUNGSENTWURF

|  |   |
|--|---|
| Straßenbauverwaltung<br>Freistaat Bayern                                 | Unterlage / Blatt-Nr.: 19.4 / 1 T<br>FFH-Verträglichkeitsstudie<br>Karte 1<br>Übersichtskarte |
| Straße / Abschn.-Nr. / Station:<br>St2580_140_0,000 bis St2580_140_5,148 | Maßstab: 1 : 50.000   |
| PROJIS-Nr.:  |   |

**St 2580, Flughafentangente Ost**  
**4-streifiger Ausbau der St 2580**  
**zwischen der St 2584 und der St 2084**  
 Bau-km 0+000 bis Bau-km 5+150  
 St 2580\_140\_0,000 bis St 2580\_140\_5,148

1. Tektur aufgestellt:  
 München, den 24.09.2021  
 Staatliches Bauamt Freising  
  
 Krötz, Bauoberrat

**1. Tektur zur Planfeststellung**  
**vom 19.12.2013**