

FREISTAAT BAYERN  
LANDKREIS ERDING  
Gemeinde Oberding  
Gemarkung Oberding

**Zeichenerklärung**

<u>Grunderwerb</u>	
	zu erwerbende Flächen
	vorübergehend in Anspruch zu nehmende Fläche
	dauernd zu belastende Fläche
5556 2 855 m²	Flurstück / Größe des Flurstückes
2.3.1 182 m²	Id. Nr. im Grunderwerbsverzeichnis / Größe der Teilfläche
	2. Nr. des Grunderwerbsplans 3. Id. Nr. des betroffenen Flurstückes 1. Teilfläche eines Flurstückes
1951	Flurstücksnummer
	Gemarkungsgrenze
	Flurstücksgrenze außerhalb / innerhalb des Baufeldes

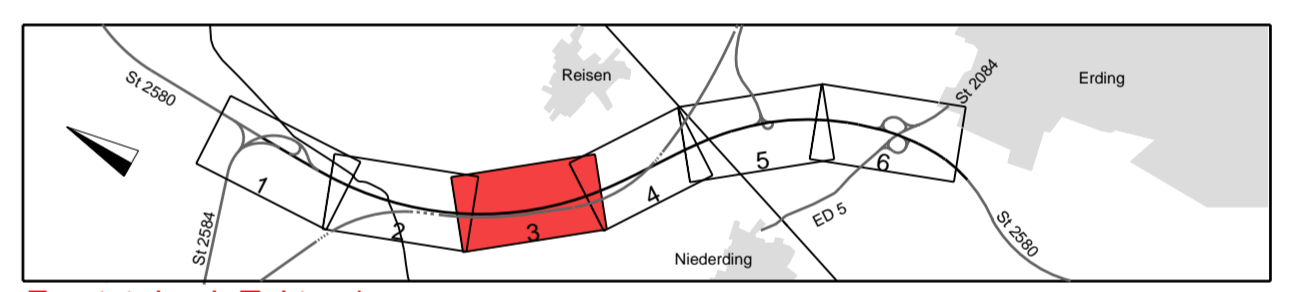
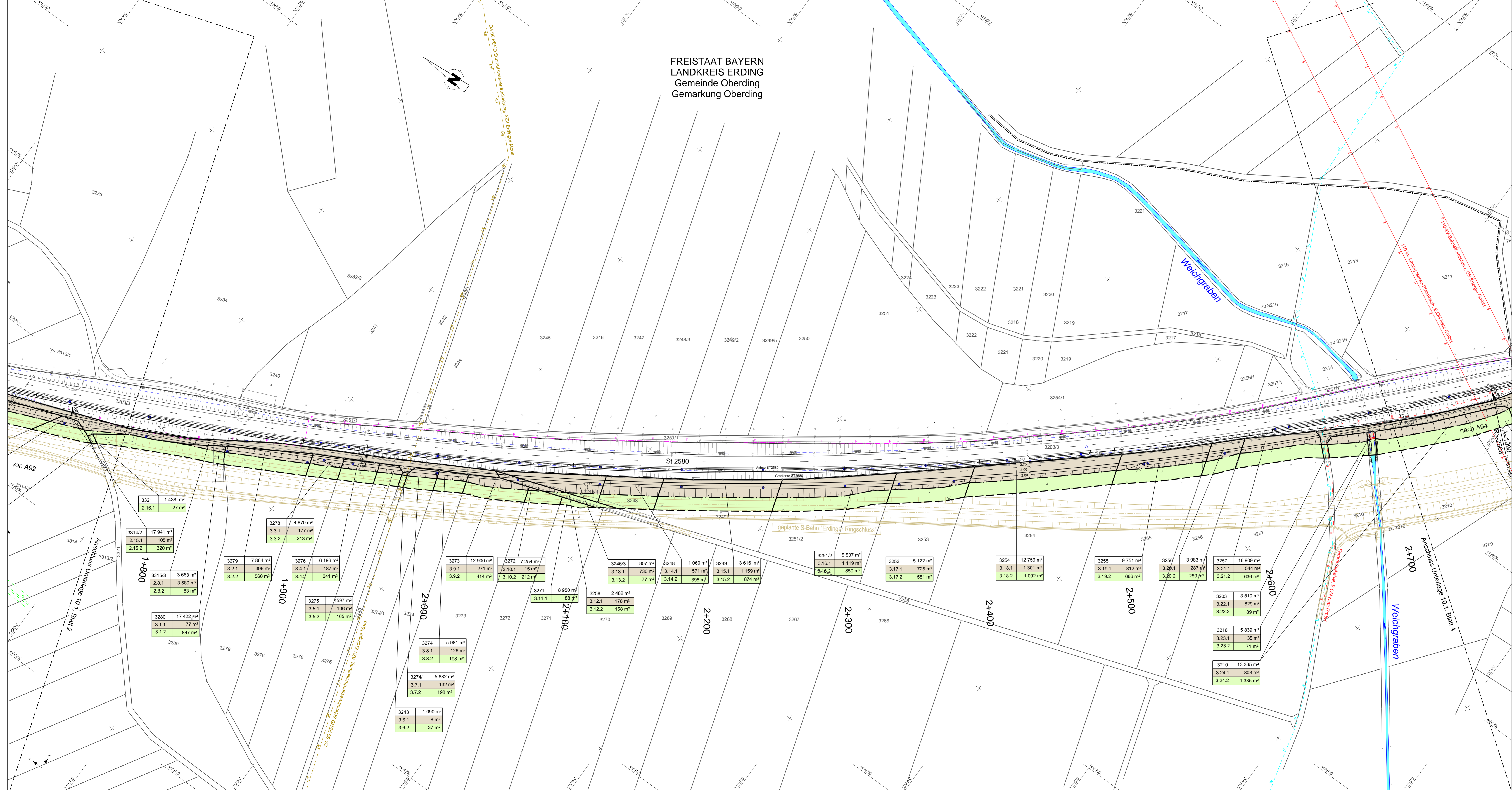

**Ersetzt durch Tektur 1**

	Planungsbüro Bauen und Umwelt Beratende Ingenieure GmbH, FN Kurt Seidler Standort: 85374 München Tel.: 089 3000 797-0, Fax: 089 3000 797-216 E-Mail: poststelle@pbu-bau.de	Datum	Name
	gezeichnet	Dez. 2013	Bär
	geprüft	Dez. 2013	RK
Projekt: 131922		Datum: Lager_PBU_VE	

	Datum	Name	
	gezeichnet	Dez. 2013	Bonecke
	geprüft	Dez. 2013	Bonecke
Reg.-Nr.: 402 - 7 m - 7 P			

Nr.	Art der Änderung	Name	Zeichen

**FESTSTELLUNGSENTWURF**

Straßenbauverwaltung Freistaat Bayern	Unterlage / Blatt-Nr.: 10.1 / 3
Straße / Abschn.-Nr / Station: St2580_140_0,000 bis St2580_160_0,318	Grunderwerbsplan Bau-km 1+750 bis Bau-km 2+750
PROJIS-Nr.:	Maßstab: 1 : 1000

**St 2580, Flughafen tangente Ost**  
**4-streifiger Ausbau der St 2580**  
**zwischen der St 2584 und der St 2084**  
Bau-km 0+000 bis Bau-km 5+565  
St2580\_140\_0,000 bis St2580\_160\_0,318

Aufgestellt:  
München, den 19.12.2013  
Staatliches Bauamt  
  
Otzmann, Baudirektor