

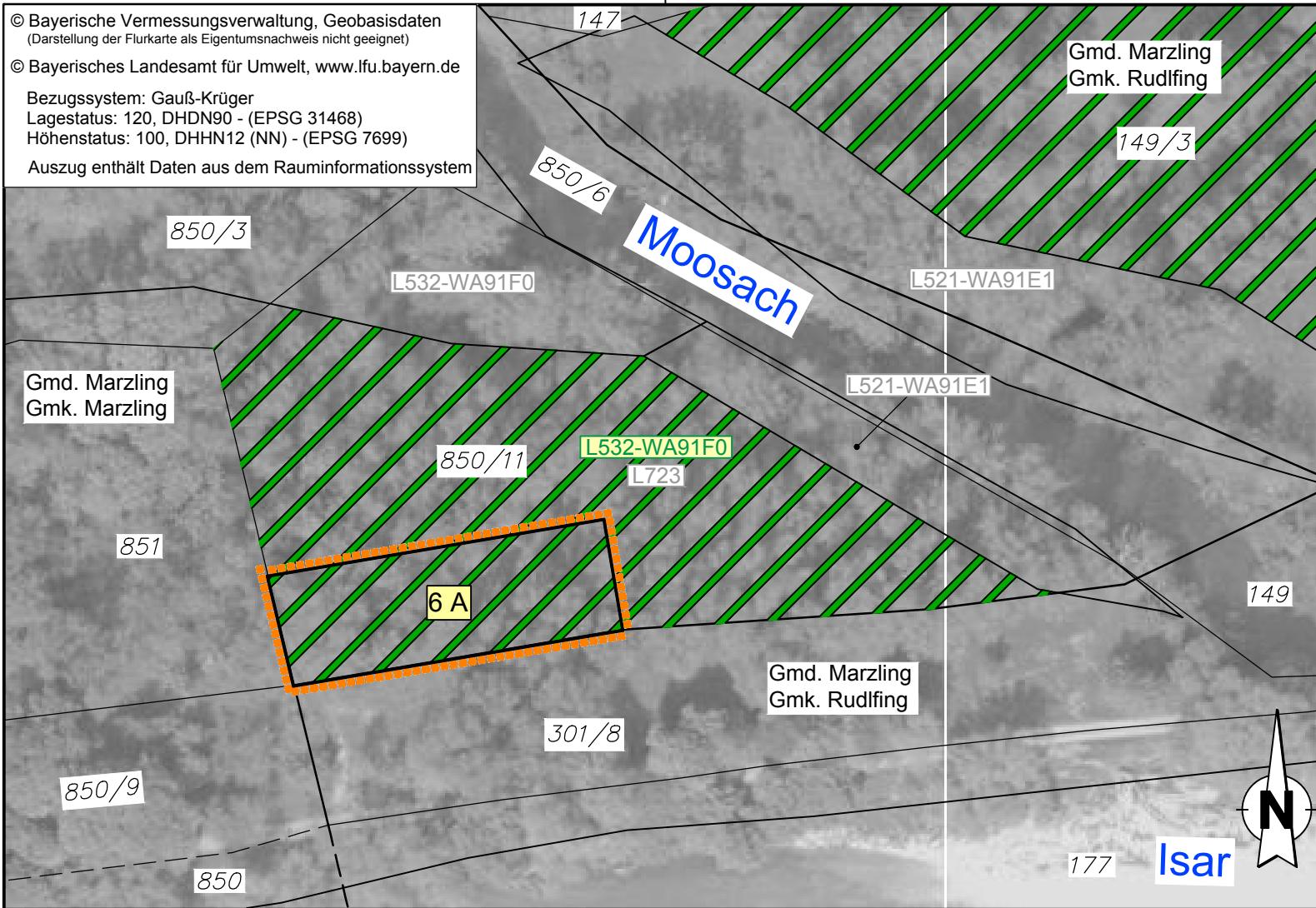

© Bayerische Vermessungsverwaltung, Geobasisdaten  
(Darstellung der Flurkarte als Eigentumsnachweis nicht geeignet)  
© Bayerisches Landesamt für Umwelt, www.lfu.bayern.de  
Bezugssystem: Gauß-Krüger  
Lagestatus: 120, DHDN90 - (EPSG 31468)  
Höhenstatus: 100, DHHN12 (NN) - (EPSG 7699)  
Auszug enthält Daten aus dem Rauminformationssystem



### Anlage

 Entwicklung naturnaher Laubwald (Auwald aus Hybridpappel-Forst)  
Auf den Flurnummern 850/11, Gmk. Marzling und 149/3, Gmk. Rudlfing, umrandet ist die hier benötigte Teilfläche

### Maßnahmenkennung

-  Maßnahmengrenze
-  6 A Umbau von Hybridpappel-Bestand in Hartholzauenwald
-  A Naturschutzrechtlicher Ausgleich
- BNT-Code für den Ausgangszustand der Maßnahme**
  -  Silberweiden-Weichholzaunenwälder, junge bis mittlere Ausbildung, Biotop WA, LRT 91E1
  -  Hartholzauenwälder, mittlere Ausbildung, Biotop WA, LRT 91F0
  -  Nicht standortgerechte Laubwälder gebietsfremder Baumarten, alte Ausbildung, hier mit Goldruten-Unterwuchs
- BNT-Code für den Prognosezustand der Maßnahme**
  -  Hartholzauenwälder, mittlere Ausbildung, Biotop WA, LRT 91F0

### Sonstiges

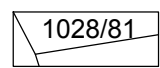
 1028/81 Flurgrenzen und Flurnummern (nachrichtlich)

<b>Grünplan GmbH</b> Prinz-Ludwig-Straße 48 85354 Freising <i>Petra Schmid</i>	Tel: 08161/13015 Fax: 08161/12868 info@gruenplan-gmbh.de http://www.gruenplan-gmbh.de		Datum	Zeichen
		bearbeitet	März 2021	H. Kalhamer
		gezeichnet	März 2021	H. Kalhamer
		geprüft	März 2021	P. Schmid

<b>Staatliches Bauamt Freising</b> Fachbereich Straßenbau  Winzererstraße 43 80797 München  Tel.: 08161/932-0, Fax: 08161/932-3730, E-Mail: poststelle@stbfs.bayern.de		bearbeitet:		
		gezeichnet:		
		geprüft:	03 / 2021	Philipp
		PSP Nr.: B11S.ALSA0014.00		
		Projekt:		
		Projekt:		

Nr.	Art der Änderung	Datum	Zeichen
1	2. Tektur: Zuwegung Neubau südliche Herzog-Heinrich-Brücke	08.03.2021	HK

# PLANFESTSTELLUNG

Straßenbauverwaltung Freistaat Bayern  <b>Staatliches Bauamt Freising</b>  Straße / Abschn.-Nr. / Station: L 2088 / 120 / 0,200 bis L2088 / 160 / 0,582  PROJIS-Nr.:	Unterlage / Blatt-Nr.: 8.2/10 T2  Lageplan der landschaftspflegerischen Maßnahmen, Blatt 10 T2  Maßstab: 1 : 1.000
--	--

**St 2088, St 2350 München - B 2R**  
**Zweibahniger Ausbau des Föhringer Rings**  
 von Bau-km 0+000 bis Bau-km 1+890

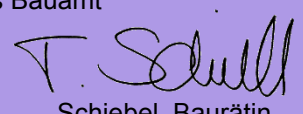
2. Tektur:  
 München, den 08.03.2021  
 Staatliches Bauamt  
  
 Schiebel, Baurätin