

© Bayerische Vermessungsverwaltung, Geobasisdaten (Basisdaten der Future an Eigenmaßnahmen nicht geeignet)
 © Bayerisches Landesamt für Umwelt, www.lfu.bayern.de
 Bezugssystem: Gauß-Krüger
 Lagestatus: 120, DHDN00 - (EPSG 31468)
 Höhenstatus: 100, DHDN12 (NN) - (EPSG 7699)
 Auszug enthält Daten aus dem Rauminformationssystem

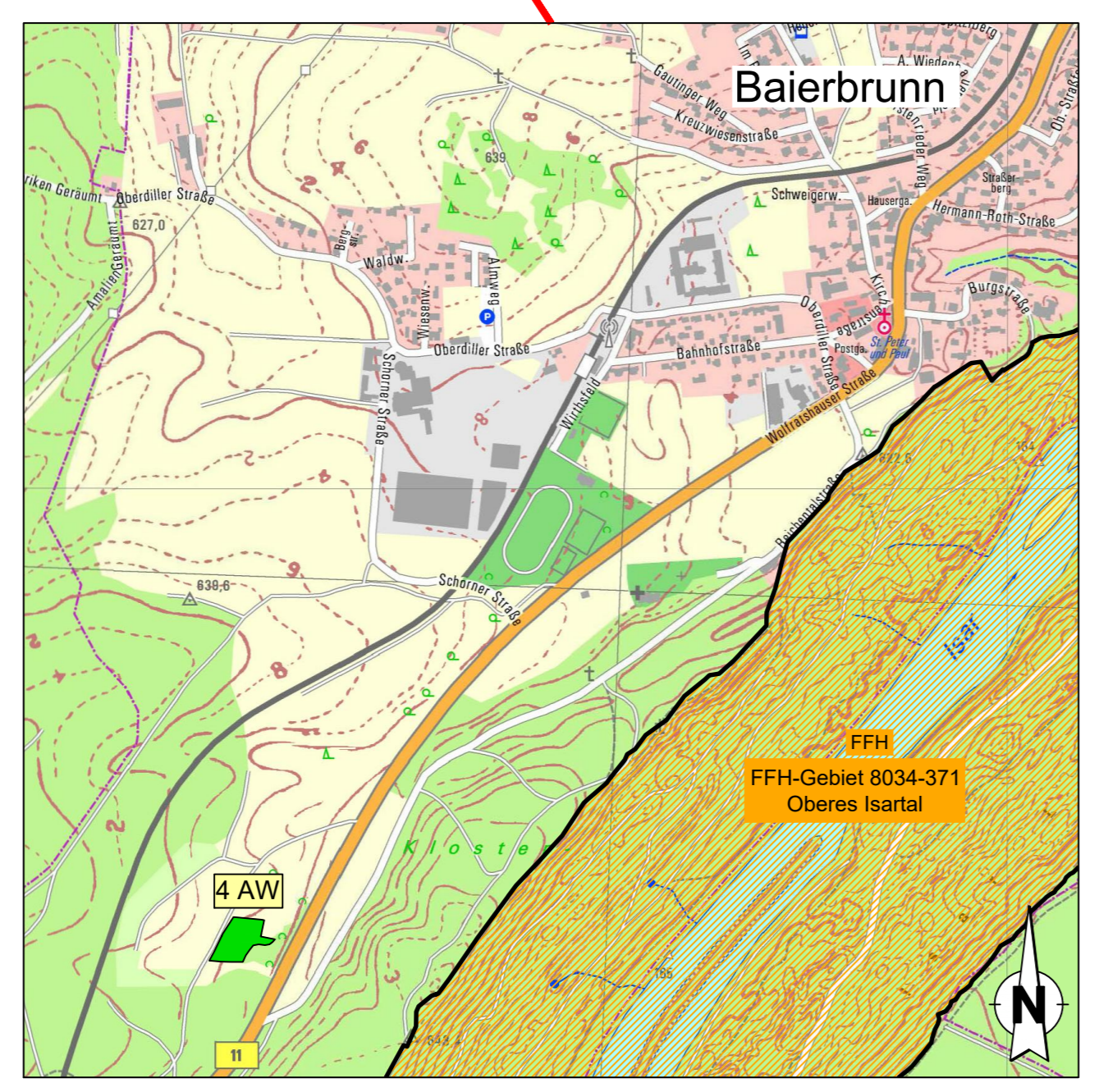
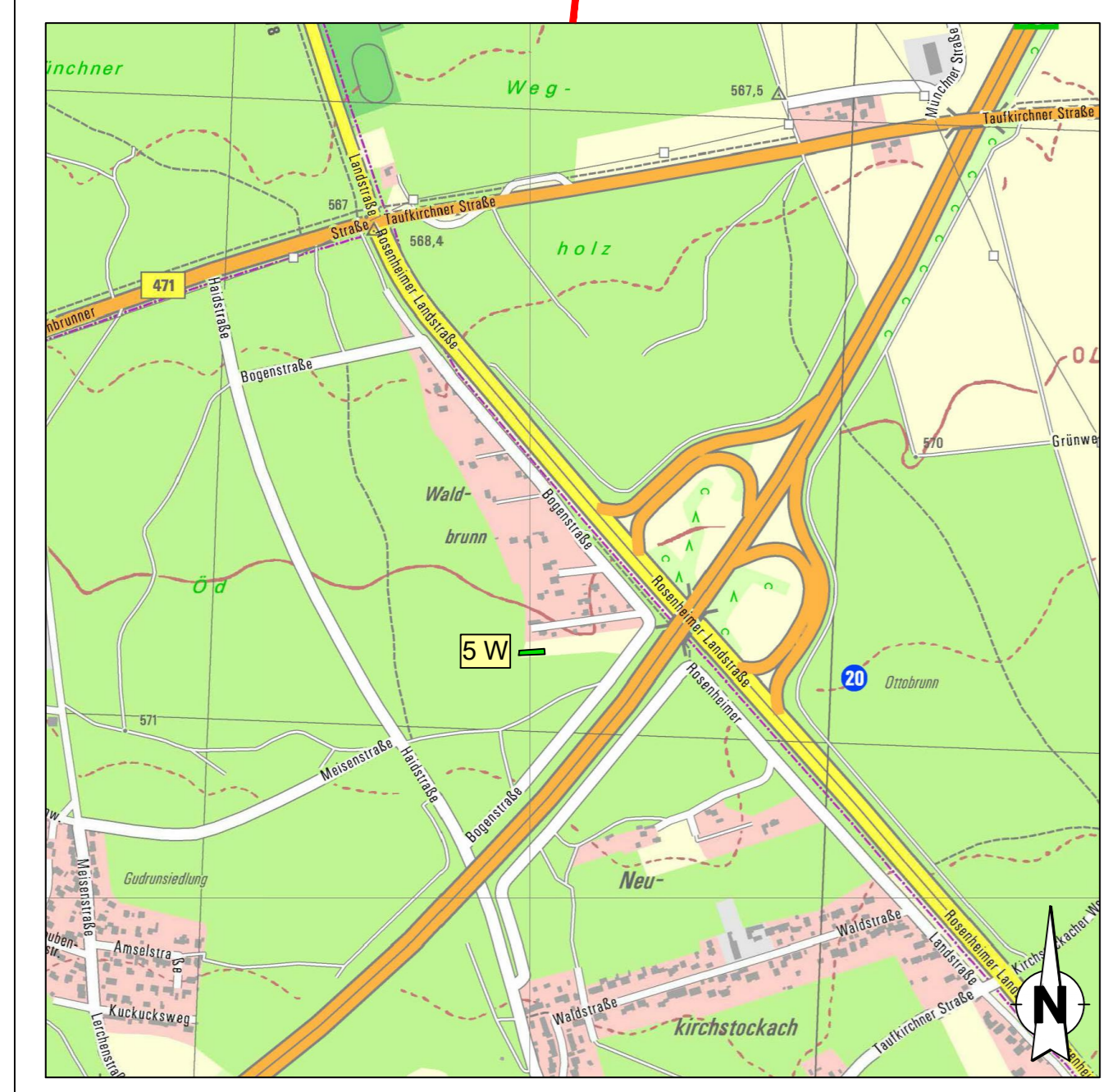

- Artenschutzrechtlich erforderliche vorgezogene Ausgleichsmaßnahmen (CEF-Maßnahmen)**
- 1 A_{CEF}** Frühzeitiger Ersatz von Habitatstrukturen an Bäumen mit Eignung für baumbewohnende Fledermaus- und Vogelarten, hier Vorsorgliches Anbringen von zwei Vogelbrutkästen auf Fl. Nr. 589/20, Gmk. Freimann, Stadt München, als Ersatz für den Verlust einer für höhlenbrütende Vogelarten geeigneten Baumhöhle. (Die vier hier ursprünglich geplanten Fledermauskästen mit Eignung als Winterquartier können entfallen, da bei den Höhlenkontrollen im Winter 2018/2019 keine Lebensstätten von Fledermausarten im Rodungsbereich gefunden wurden. (saP))
 - 2 A_{CEF}** Aufwertung des benachbarten Zaunleichenlebensraums vor Baubeginn (siehe Unterlage 8.2/6 T2) (Fl.Nr. 589/20, Stadt München, Gmk. Freimann)
- Ausgleichsmaßnahmen (naturschutz- und / oder waldrechtlich)**
- 3 A** Grünlandextensivierung mit Wiesenseigen im Oberführung Moos (naturschutzrechtlicher Ausgleich), (siehe Unterlage 8.2/7 T2) (Südliche Teilflächen von Fl.Nr. 3539, 3540, 3541, Gmd. und Gmk. Ismaning)
 - 4 AW** Begründung eines Waldbestands mit Waldmantel und Krautsaum (naturschutz- und waldrechtlich Ausgleich), (siehe Unterlage 8.2/8 T2) (Fl.Nr. 123, 124, Gmd. und Gmk. Baierbrunn)
 - 5 W** Begründung eines Waldmantels auf Grünland (nur waldrechtlicher Ausgleich) (siehe Unterlage 8.2/9 T2) (Fl.Nr. 1028, Gmd. und Gmk. Brunnthal)
 - 6 A** Wiederherstellen von Auwald aus standortfremder Bestockung als Kompensation für Eingriffe in nach § 30 BNatSchG geschützten Auwald (siehe Unterlage 8.2/10 T2) (Fl.Nr. 850/11, Gmd. und Gmk. Marzling)

Grünplan GmbH Prinz-Ludwig-Straße 48 85354 Freising	Tel: 0816113015 Fax: 0816112866 info@gruenplan-gmbh.de http://www.gruenplan-gmbh.de	Datum bearbeitet gezeichnet geprüft	Zeichen H. Kathamer H. Kathamer P. Schmid
---	--	--	--

Staatliches Bauamt Freising Fachbereich Straßenbau Winzlerstraße 43 80797 München Tel.: 08161/932-0, Fax: 08161/932-3730, E-Mail: poststelle@stbf.bayern.de	bearbeitet gezeichnet geprüft PSP Nr.: 6115.AB.A014.00 Projekt: Projekt:	03./2021 Philippp	HK
---	---	----------------------	----

1	2. Tektur: Zuwegung Neubau südliche Herzog-Heinrich-Brücke	08.03.2021	HK
Nr.	Art der Änderung	Datum	Zeichen

PLANFESTSTELLUNG

Strassenbauverwaltng Freistaat Bayern

Staatliches Bauamt Freising

Unterlage / Blatt-Nr.: 8.2/5 T2
Übersichtslageplan der landschaftspflegerischen Maßnahmen

PROJIS-Nr.: _____ Maßstab: 1 : 50.000 / 1 : 10.000

St 2088, St 2350 München - B 2R
Zweibahniger Ausbau des Föhringer Rings
von Bau-km 0+000 bis Bau-km 1+890

2. Tektur:
München, den 08.03.2021
Staatliches Bauamt

T. Schießl
Schießl, Baurätin